PDF Complete
Your complimentary use period has ended. Thank you for using PDF Complete.
Click Here to upgrade to Unlimited Pages and Expanded Features

Ń I KIERUNKÓW
RZESTRZENNEGO
ECZNA
ITYKA PRZESTRZENNA

ZAŁĄCZNIK NR 2B
do Uchwały Nr XVII/131/2008
Rady Miejskiej w Osiecznej
z dnia 29 kwietnia 2008r.

skala 1 : 25 000

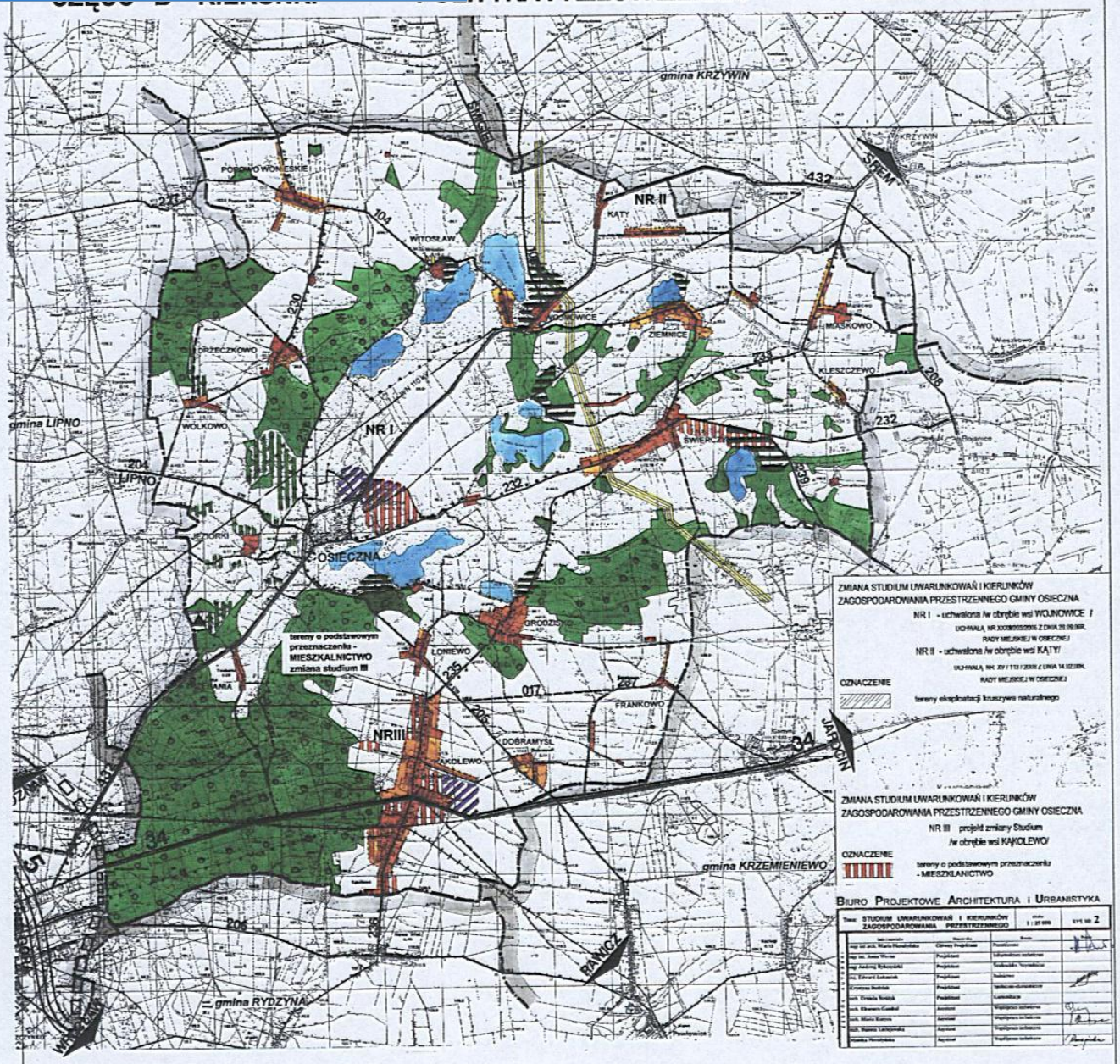

LEGENDA:

OZNACZENIA OGÓLNE

- Granice administracyjne gminy
- Granice administracyjne miasta
- Granice administracyjne areałów wsi

KIERUNKI POITYKI PRZESTRZENNEJ DOTYCZĄCE ROLNICTWA I LEŚNICTWA

- Tereny lasów ochronnych
- Tereny lasów gospodarczych
- Tereny dolesień

KIERUNKI ROZWOJU INFRASTRUKTURY TECHNICZNEJ

- Linia energetyczna wysokiego napięcia
- Gazociąg wysokiego ciśnienia
- Wysypisko śmieci

KOMUNIKACJA

- Droga ekspresowa (orientacyjny przebieg wg projektu "Studium ... n. Leszna)
- Droga krajowa istniejąca i projektowana
- Droga wojewódzka istniejąca i projektowana
- Drogi powiatowe "główne" istniejące i projektowane
- Drogi powiatowe "lokalne" istniejące i projektowane
- Drogi gminne
- Adaptacja linii PKP nr 36
- Elektryfikacja linii PKP nr 14
- Ścieżki rowerowe istniejące i projektowane

SIEĆ OSADNICZA

KIERUNKI ROZWOJU SIECI OSADNICZEJ

- Przestrzeń potencjalnego rozwoju systemu osadniczego
- Projektowany zasięg strefy rolno - osadniczej

OGÓLNE ZASADY ROZWOJU SYSTEMU OSADNICZEGO W PRZESTRZENI POTENCJALNEGO ROZWOJU I W OBRĘBIE STREF ROLNO-OSADNICZYCH SFORMUŁOWANO W TEKŚCIE STUDIUM CZĘŚĆ "B" KIERUNKI /strona /

OBSZARY PRZEZNACZONE POD ROZWÓJ JEDNOSTEK OSADNICZYCH PRZEWIDYWANYCH DLA ZORGANIZOWANEJ DZIAŁALNOŚCI INWESTYCYJNEJ - orientacyjne /wymagane opracowania planistyczne/

PODSTAWOWE PRZEZNACZENIE

- Turystyka i rekreacja
- Mieszkalnictwo
- Aktywizacja /działalność/ gospodarcza

BIURO PROJEKTOWE
STUDIUM UWARUNKOWAŃ I KIERUNKÓW ZAGOSPODAROWANIA PRZESTRZENNEGO gminy OSIECZNA