PDF Complete
Your complimentary use period has ended. Thank you for using PDF Complete.
Click Here to upgrade to Unlimited Pages and Expanded Features

Ń I KIERUNKÓW RZESTRZENNEGO ECZNA

ITYKA PRZESTRZENNA

ZAŁĄCZNIK NR 2A
do Uchwały Nr XVII/131/2008
Rady Miejskiej w Osiecznej
z dnia 29 kwietnia 2008r.

skala 1 : 25 000

1000 500 0 500 1000 2500m

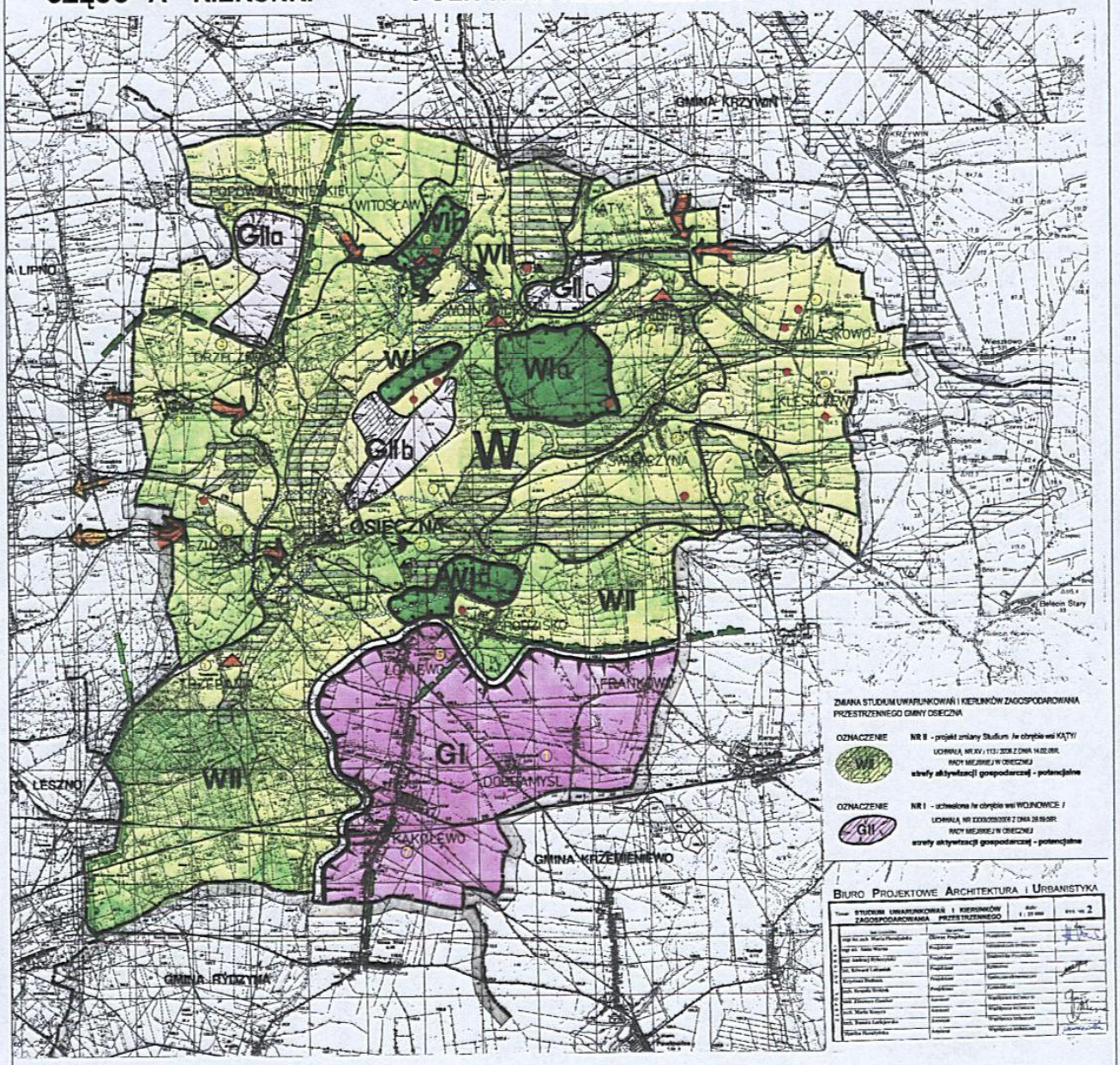

LEGENDA:

- granice administracyjne gminy
- granice administracyjne miasta
- granice administracyjne sołectw wsi

STREFY POLITYKI PRZESTRZENNEJ

- G — Obszar aktywizacji gospodarczej - /wszystkie działy gospodarki narodowej z wyjątkiem turystyki i rekreacji/
- W — Obszary rozwoju turystyki i rekreacji
- a-d — Kolejne obszary

STOPIEŃ PRZYDATNOŚCI DO INWESTOWANIA

- I — Preferencje intensywnego rozwoju
- II — Potencjalne

ZASIĘG PRZESTRZENNY OBSZARÓW

- GI — Strefa aktywizacji gospodarczej z preferencjami intensywnego rozwoju
- GII — Strefy aktywizacji gospodarczej- potencjalne
- WI — Strefy rozwoju turystyki i rekreacji /wypoczynek świąteczny i pobytowy/ Strefy inwestowania kubaturowego
- WII — Obszar o wysokich walorach przyrodniczo krajobrazowych z preferencjami do turystyki i rekreacji czynnej /pieszej, rowerowej, wędkowania/
- wsie letniskowe
- gospodarstwa rybackie
- ostoja ptactwa
- Rezerwat żółwia błotnego

KIERUNKI POLITYKI PRZESTRZENNEJ DOTYCZĄCE DZIEDZICTWA KULTUROWEGO

- Strefa "A" ścisłej ochrony konserwatorskiej
- Strefa "B" ochrony konserwatorskiej
- Strefa "K" ochrony konserwatorskiej
- Strefa widokowa i ekologii
- Strefa "E" ochrony ekspozycji - osie widokowe
- Ilość obiektów zabytkowych
- Strefy ścisłej ochrony archeologicznej
- W — Teren strefy "W" ochrony archeologicznej obejmuje obszar całej gminy
- Stanowiska archeologiczne

ZACHOWANIE I OCHRONA OBSZARÓW O UNIKALNYCH WARTOŚCIACH PRZYRODNICZYCH

- Granica chronionego krajobrazu
- Dominanty widokowe
- System zasadniczych /dolinnych/ łączników ekologicznych
- Uzupełniający system zasilania i wymiany wartości ekologicznych

ARCHITEKTURA URBANISTYKA
BIURO PROJEKTOWE
STUDIUM UWARUNKOWAŃ I KIERUNKÓW ZAGOSPODAROWANIA PRZESTRZENNEGO gminy OSIECZNA
GMINA: OSIECZNA