



**MAPA DO CELÓW PROJEKTOWYCH**

Opiszenie kancelaryjne złożonej pracy geodezyjnej	1404-51/2013
Nazwa miejscowości	KAKOLEWO
Adres obiektu	Osieczna
Określenie	0006
Określenie	1500
Określenie	2000/6
Określenie	Kronstadt 60
Określenie	ME
Określenie	BADANO
Określenie	14.05.2013 r.

Wzrost: 1,80 m  
Ciężar ciała: 75 kg  
Ciężar ciała: 75 kg  
Ciężar ciała: 75 kg

Wzrost: 1,80 m  
Ciężar ciała: 75 kg  
Ciężar ciała: 75 kg  
Ciężar ciała: 75 kg

Wzrost: 1,80 m  
Ciężar ciała: 75 kg  
Ciężar ciała: 75 kg  
Ciężar ciała: 75 kg

**STAROSTA LESZCZYŃSKI**  
Przewodniczący Zarządu Powiatu Leszczyńskiego  
ul. Sobieskiego 38 64-100 Leszno  
tel. 76 809 10 25 do 35  
e-mail: starosta@leszno.pl

Wzrost: 1,80 m  
Ciężar ciała: 75 kg  
Ciężar ciała: 75 kg  
Ciężar ciała: 75 kg

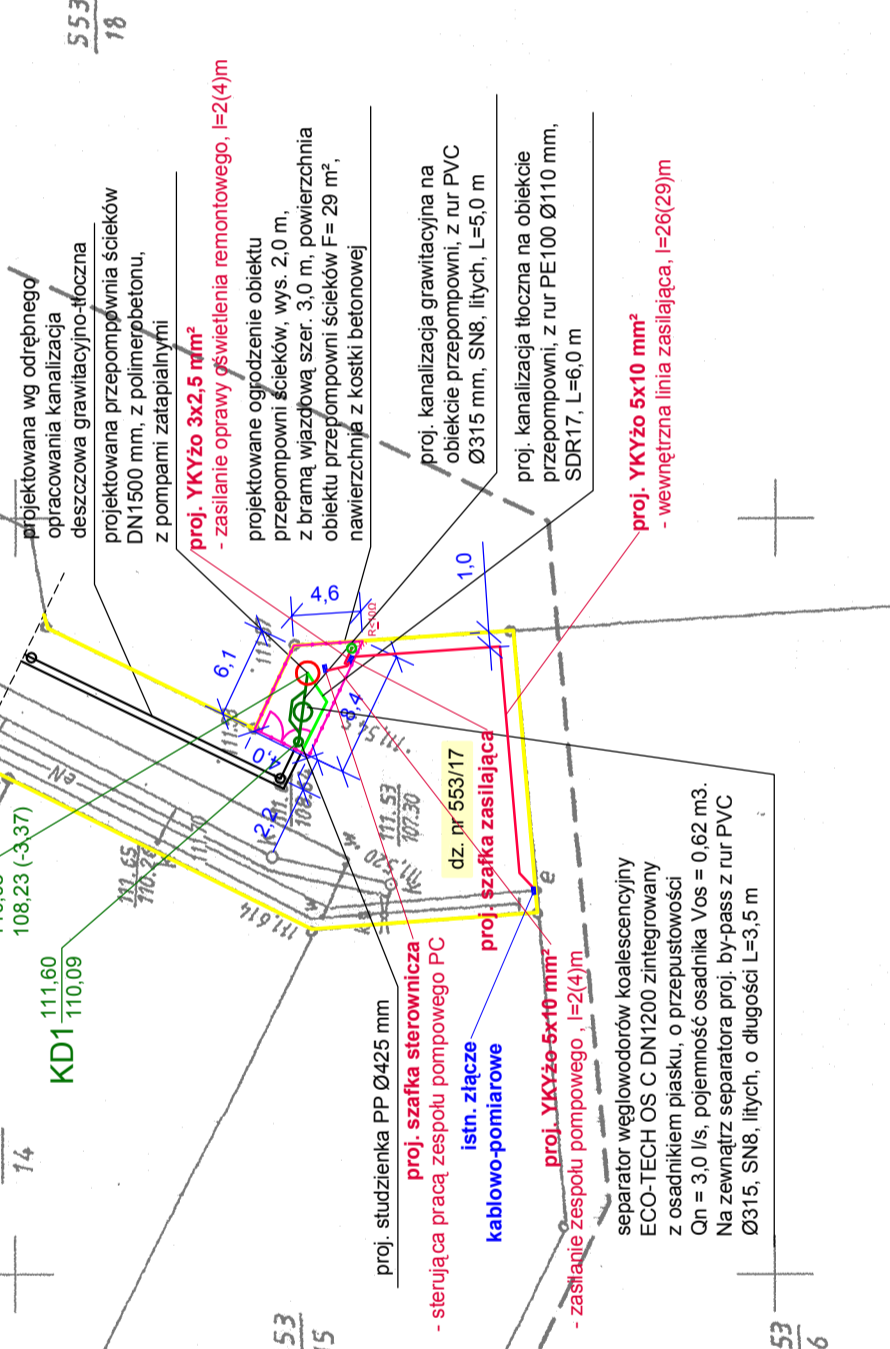

**ZAKŁAD USŁUG INWESTYCYJNO-PROJEKTOWYCH**  
**MGR INŻ. STANISŁAW KŁOSIŃSKI**  
**UL. GRUNWALDZKA 6/1 64-100 LESZNO**

Temat:	"BUDOWA PRZEPOMPOWNI ŚCIEKÓW DLA KANALIZACJI DESZCZOWEJ W ULICY MAŁWOWEJ W KAKOLEWIE"		
Obiekt:	przepompownia ścieków deszczowych - mapa sytuacyjna		
Adres:	obręb 6 Kakolewo, ul. Małwowa, dz. nr ew. 553/17	data	06.2014 r.
Inwestor:	Gmina Osieczna ul. Powstańców Włkp. 6, 64-113 Osieczna	skala	1:500
Projektant:	mgr inż. Stanisław Kłosiński	Plan zagospodarowania terenu	
Sprawdził:	mgr inż. Maciej Zdziabeł		