

K1 – 6 szt.

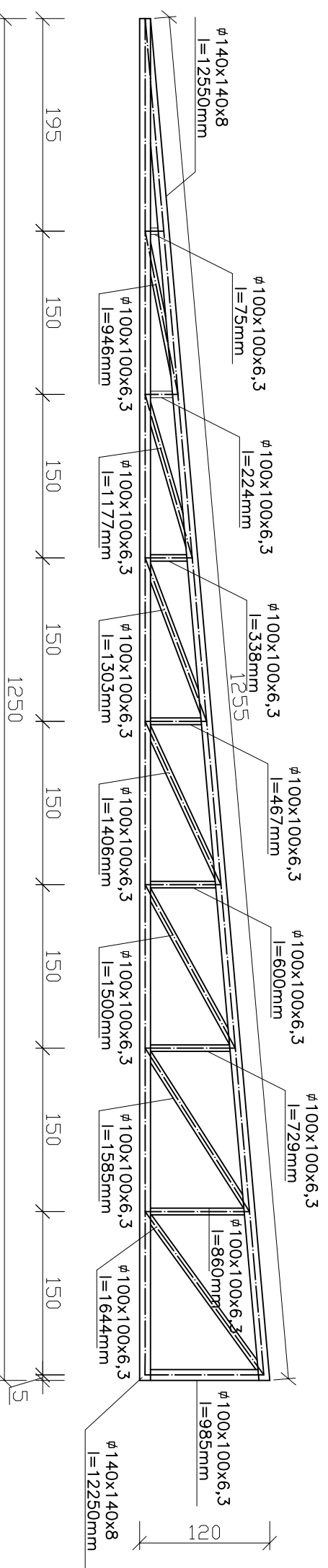

Wszystkie elementy stalowe zabezpieczyć powłokami antykorozyjnymi

## Uwaga !

Wszystkie wymiary należy sprawdzić na budowie

Wszystkie roboty należy wykonać zgodnie z Polskimi Normami, "Warunkami technicznymi wykonania i odbioru robót budowlano-montażowych" opracowanymi przez Instytut Techniki Budowlanej oraz zasadami wiedzy i sztuki budowlanej

Odchyłki od projektu należy konsultować z projektantem.

Wszystkie elementy konstrukcyjne należy przyjmować według pozycji opisanych na schematach lokalizacyjnych w dokumentacji

Nr kratownicy	Przekrój mm	Długość mm	Ilość szt.	Ciezar kg/m	Ilość kratownic szt.	suma stali kg
1	100x100x6,3	1644	6	18,200	6	179,52
	100x100x6,3	1585	6	18,200		173,08
	100x100x6,3	1500	6	18,200		163,80
	100x100x6,3	1406	6	18,200		153,54
	100x100x6,3	1303	6	18,200		142,29
	100x100x6,3	1177	6	18,200		128,53
	100x100x6,3	946	6	18,200		103,30
	100x100x6,3	75	6	18,200		8,19
	100x100x6,3	224	6	18,200		24,46
	100x100x6,3	338	6	18,200		36,91
	100x100x6,3	467	6	18,200		51,00
	100x100x6,3	600	6	18,200		65,52
100x100x6,3	729	6	18,200	79,61		
100x100x6,3	860	6	18,200	93,91		
100x100x6,3	985	6	18,200	107,56		
140x140x8	12550	6	26,100	1 918,35		
140x140x8	12250	6	26,100	1 578,94		
		Σ + 5%		207,690	-	4 568,38

 <p><b>KAJOCH</b> Kompleksowa Obsługa Budownictwa</p> <p>ul. Kwiatowa 12, Kąkolowo, 64-113 Osieczna Branża</p> <p>tel/fax (0-65)528 76 99 e-mail: kajoach_czeslaw@poczta.onet.pl</p>		<p><b>Investor</b></p> <p>Gmina Osieczna UL. POWSTAŃCÓW WŁKR. 6, 64-113 OSIECZNA</p>	
<p>Nazwa inwestycji</p> <p>Budowa budynku gospodarczego na potrzeby Urzędu Miasta i Gminy</p>		<p>Adres inwestycji</p> <p>Osieczna, działka nr 312/3, 318</p>	
<p>Konstrukcja Projektant</p> <p>mgr inż. Paweł Bartkowiak</p>		<p>Numer uprawnień</p> <p>upr. nr 1090/88/Ld</p>	
<p>Asystent</p> <p>mgr inż. Patryk Pietrzak</p>		<p>Podpis/pieczęta</p>	
<p>Tytuł rysunku</p> <p>Kratownica dachowa</p>			
<p>Data</p> <p>03.2012</p>		<p>Skala</p> <p>1:50</p>	
<p>Nr rysunku</p> <p>7</p>			